

Desarrollo de un nuevo producto ecoturístico interactivo enfocado a turismo naturaleza y científico que permita el aprovechamiento de los recursos naturales del área de influencia del Hotel Fundo San José Eco Lodge en la provincia de Chanchamayo

El problema central del proyecto es el uso adecuado por parte de una empresa privada de los recursos naturales propios de su zona de influencia (territorio, fauna, flora, cultura, métodos de producción) en la generación de sus productos, sin afectar drásticamente e irreversiblemente su medio ambiente.

El HFSJEL es una empresa que siempre se ha preocupado por la preservación de su medio ambiente pero ha quedado insatisfecha con lo ejecutado pues los resultados no son los esperados, ya sea por requerirse de inversiones mayores a las que puede hacer o por la falta de comprensión del problema por parte de las otras empresas de la zona, que no ven afectada su propia existencia empresarial.

Se busca desarrollar un nuevo producto ecoturístico interactivo que permita el aprovechamiento de los Recursos Naturales del Área de Influencia del Hotel Fundo San José Eco Lodge en la Provincia de Chanchamayo mediante el desarrollo de un Centro de Interpretación y senderos. Esto posicionará al HFSJEL en La Merced-Chanchamayo como un lugar de descanso y disfrute de la naturaleza y también como un hospedaje donde el visitante puede disfrutar de una experiencia interactiva en el circuito.

Además del producto ecoturístico, que incluye cuatro nuevos programas turísticos dentro del fundo basados en el Centro de Interpretación y el Sendero Interactivo con un Aplicativo para Smartphone y Audio Guías, se entregará un Inventario de Especies en el Bosque Primario Protegido en la Provincia de Chanchamayo por método de muestreo, y un Módulo Piloto de un Centro de Interpretación Interactivo y un Sendero Piloto para mostrar la biodiversidad de Flora y Fauna del Bosque Primario Protegido en la Provincia.



Fundo San José.



Biodiversidad fauna.



Biodiversidad flora.

INVESTIGADORAS PUCP

Arq. Edith Meneses Luy y Arq. Pilar Kukurelo Del Corral

COORDINADORA

Carmen Brocq Tremolada (Hotelería - Garibaldi SAC)

EQUIPO TÉCNICO

José Iannacone Oliver (Biología - Entomología y Conservación de Recursos Naturales), Magin Perez (Economista), Julio Vidalon (Turismo - Gestión), Sabino Santos (Biología - Entomología) y Lorena Alvaríño (Biología - Ecología Aplicada)

FINANCIADO POR

Innovate Perú - Fidecom. PIPEA 062-11

INSTITUCIONES INVOLUCRADAS

Hotel Fundo San José Eco Lodge - Chanchamayo

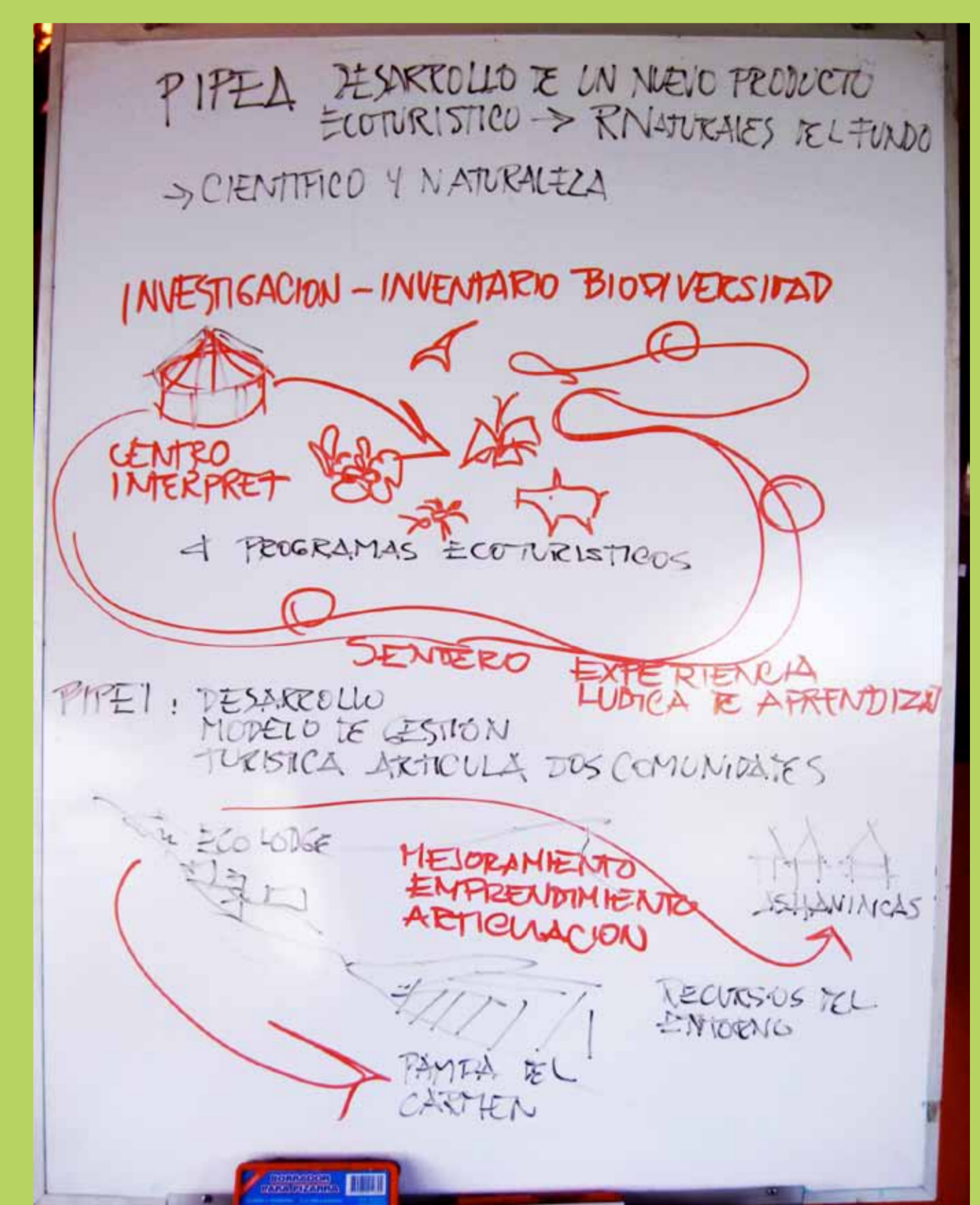

Esquema síntesis del proyecto.



Reunión con Alcalde Municipalidad Chanchamayo.



Presentación PIPEI en San José.



Recorrido de sendero en SJ, equipo técnico.



Guías locales, equipo de biólogos y equipo técnico del proyecto.

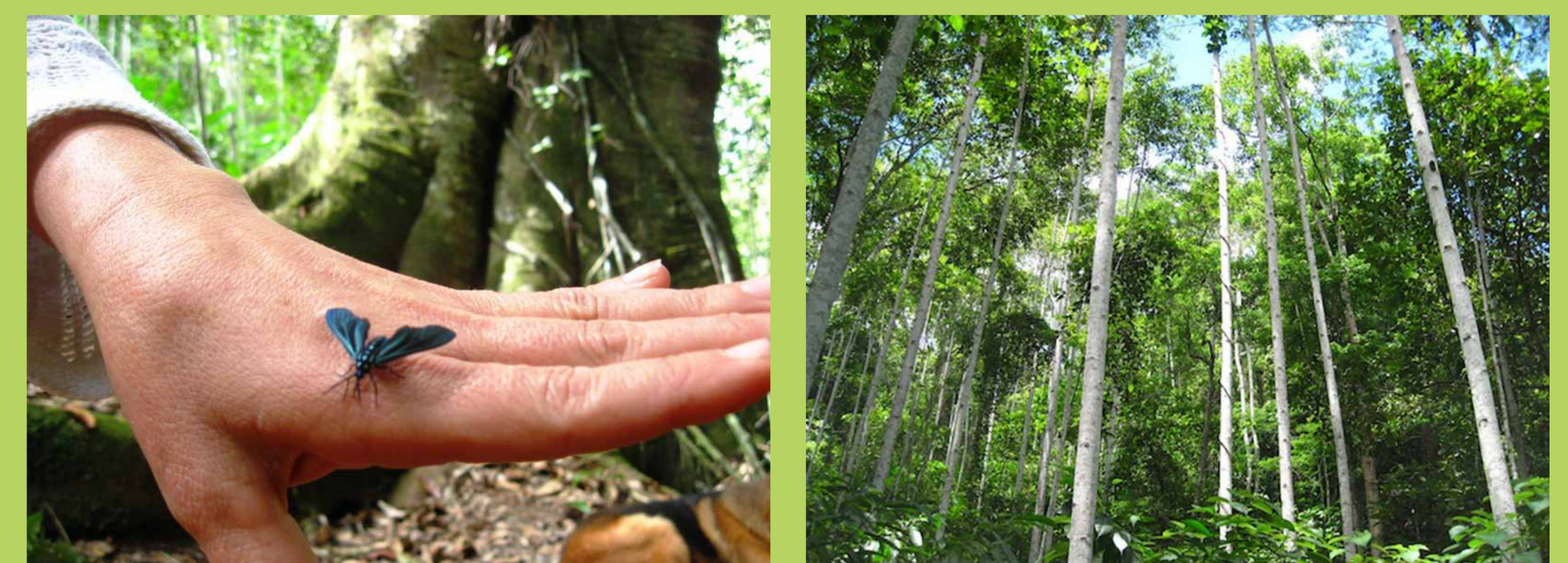

Investigación de recursos.