

INVERSIÓN (No incluye IGV)

Ing. Colegiado Habilitado	US\$ 100.00
Estudiante Pre Grado	US\$ 80.00
Público en General	US\$ 200.00

Puede realizar su pago en el Banco BCP a nombre de **Eléctrica**, a las siguientes cuentas corrientes:

- ° En dólares 193-1478312-1-53
- ° En soles 193-1473002-0-07

Una vez realizado el depósito deberá enviarnos la copia del voucher de pago a los correos electrónicos:

electrica@ciplima.org.pe / electrica1@ciplima.org.pe

Para la recoger del CDLima la boleta o factura, acercarse al Capítulo con su voucher original.

RECURSOS DIDÁCTICOS

Se entregará:

- Libro ATERRAMIENTO ELÉCTRICO, 1ra. edición en español, de autoría del expositor.
- Material de apunte.
- Ejercicios prácticos y teóricos.

Se servirán coffee breaks.

Se otorgará Certificado a nombre del Consejo Departamental de Lima del CIP

DIRIGIDO A :

INGENIEROS ELECTRICISTAS, ELECTRÓNICOS, MECÁNICOS, CIVILES E INDUSTRIALES QUE DESARROLLAN ACTIVIDADES DE DISEÑO, OPERACIÓN Y EXPLOTACIÓN ELÉCTRICA O DE INSTALACIONES DE PRODUCCIÓN INDUSTRIAL, SISTEMAS DE COMUNICACIONES Y TRANSMISIÓN DE DATOS Y ESTUDIANTES EN GENERAL.

Duración: 25 horas / aula

INFORMES E INSCRIPCIONES

**CAPÍTULO DE INGENIERÍA ELÉCTRICA
CALLE MARCONI 210 - SAN ISIDRO
TELÉFONOS 202-5035 ó 202-5010
TELEFAX: 422-9139**

electrica@ciplima.org.pe
electrica1@ciplima.org.pe
www.electrica-cdl.com

COLEGIO DE INGENIEROS DEL PERÚ
CONSEJO DEPARTAMENTAL DE LIMA
CAPITULO DE INGENIERIA ELÉCTRICA



Seminario Internacional ATERRAMIENTO ELÉCTRICO

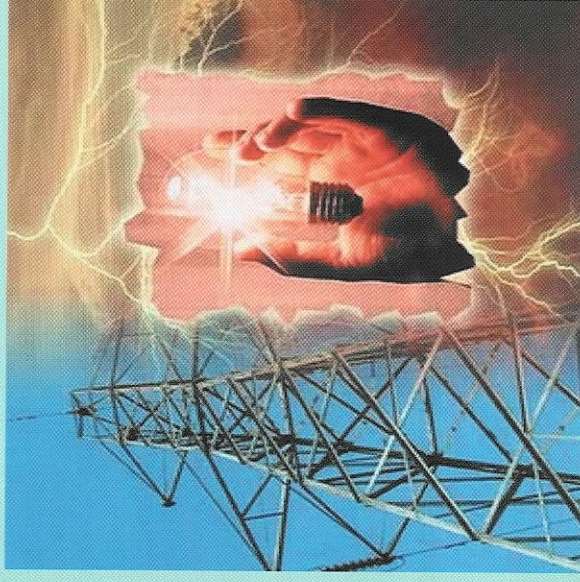

**Del Sábado 10 al Miércoles 14
de Marzo del 2012**

**Sábado y Domingo: 9:00 a.m. - 2:00 p.m.
Lunes a Miércoles: 5:00 p.m. - 10:00 p.m.**

