

Arqueología hidráulica de Lima prehispánica: infraestructura, autoridades y gobierno del agua (valle bajo del Rímac, 900dC–1532dC)

INVESTIGADORES RESPONSABLES

Gilda Cogorno y Sofía Chacaltana

COLABORA EN LA INVESTIGACIÓN

Abel Traslaviña

ASISTENTE DE INVESTIGACIÓN

Claudia Núñez

FINANCIADO POR

Instituto Riva-Agüero: Beca Grupal 2013

INVESTIGAPUCP

2013
VIII EXPOSICIÓN DE INVESTIGACIÓN

Proyecto de investigación que tiene como objetivo identificar la infraestructura hidráulica de los canales de irrigación ubicados en la margen izquierda del valle bajo del Rímac durante épocas prehispánicas tardías, con el propósito de observar los cambios tecnológicos utilizados por las organizaciones políticas desarrolladas en esta zona. La pregunta que dirige el proyecto es la siguiente: ¿De qué manera se transformaron los canales de irrigación de la margen sur del valle bajo del Rímac desde la época de la cultura Lima del Intermedio Temprano a la de los *Ichma* del Intermedio Tardío? El reconocimiento de la infraestructura hidráulica se realizará a través de indicadores tecnológicos (canales principales, puntos de control, acequias principales y secundarias, puquios, etc.) variables utilizadas para visualizar el complejo manejo jerárquico de las organizaciones políticas y/o cacicazgos asentados en esta parte del valle, su re-ordenamiento político a través del tiempo, y sus interacciones sociales y políticas. Este proyecto busca entender la administración hidráulica y sus transformaciones en el tiempo-espacio durante épocas prehispánicas tardías del valle bajo del Río Rímac.

El trabajo plantea dos hipótesis que no son contradictorias ni excluyentes entre sí; son propuestas heurísticas o modelos que nos pueden ayudar a tener un mejor entendimiento de los datos y criterios a tomar:

HIPÓTESIS 1: Aumento de centralización del sistema de irrigación pero no de complejidades sociales.

HIPÓTESIS 2: Aumento del sistema de irrigación y de complejidades sociales.

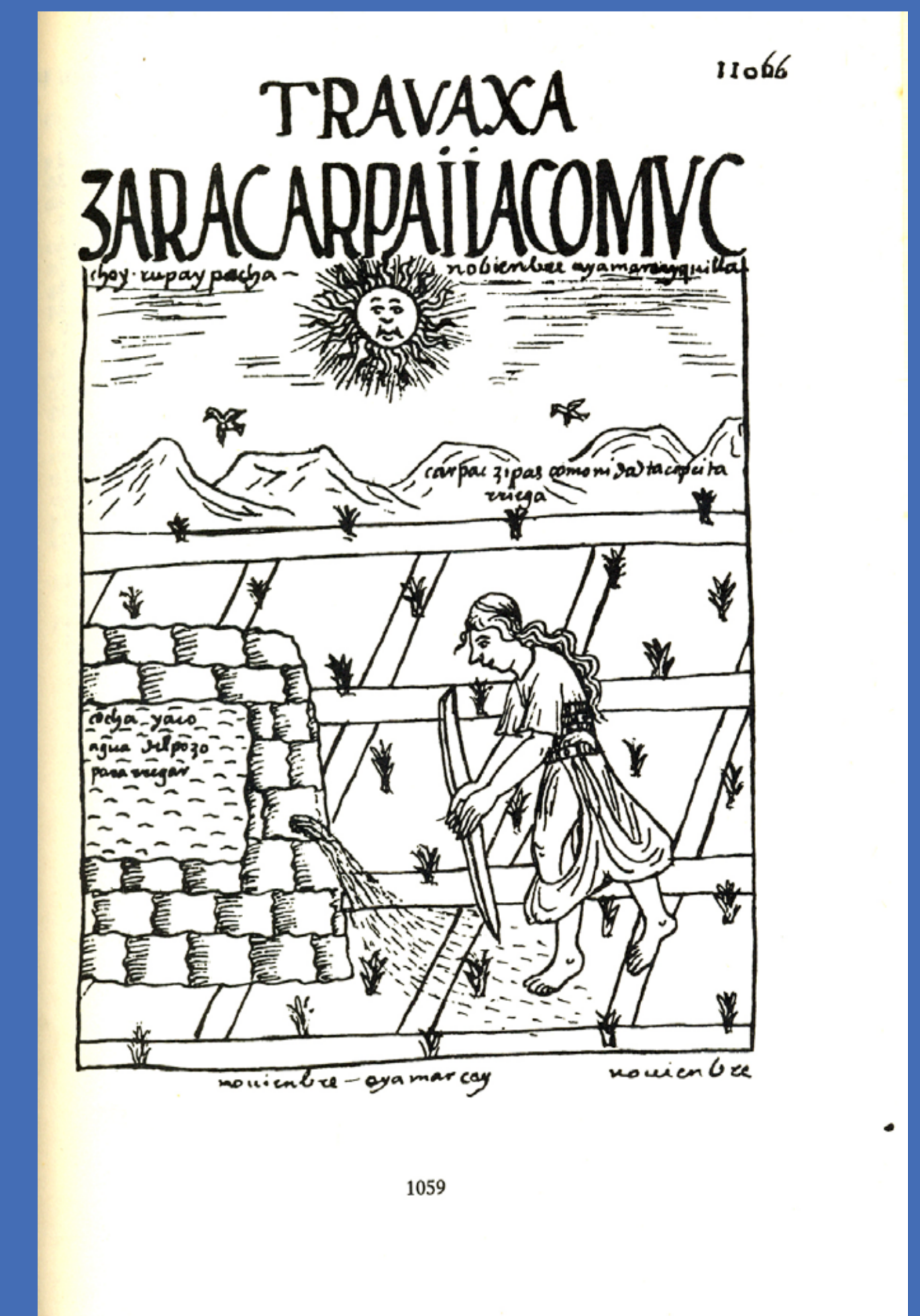

Agua de reservorio para regar. Guamán Poma.

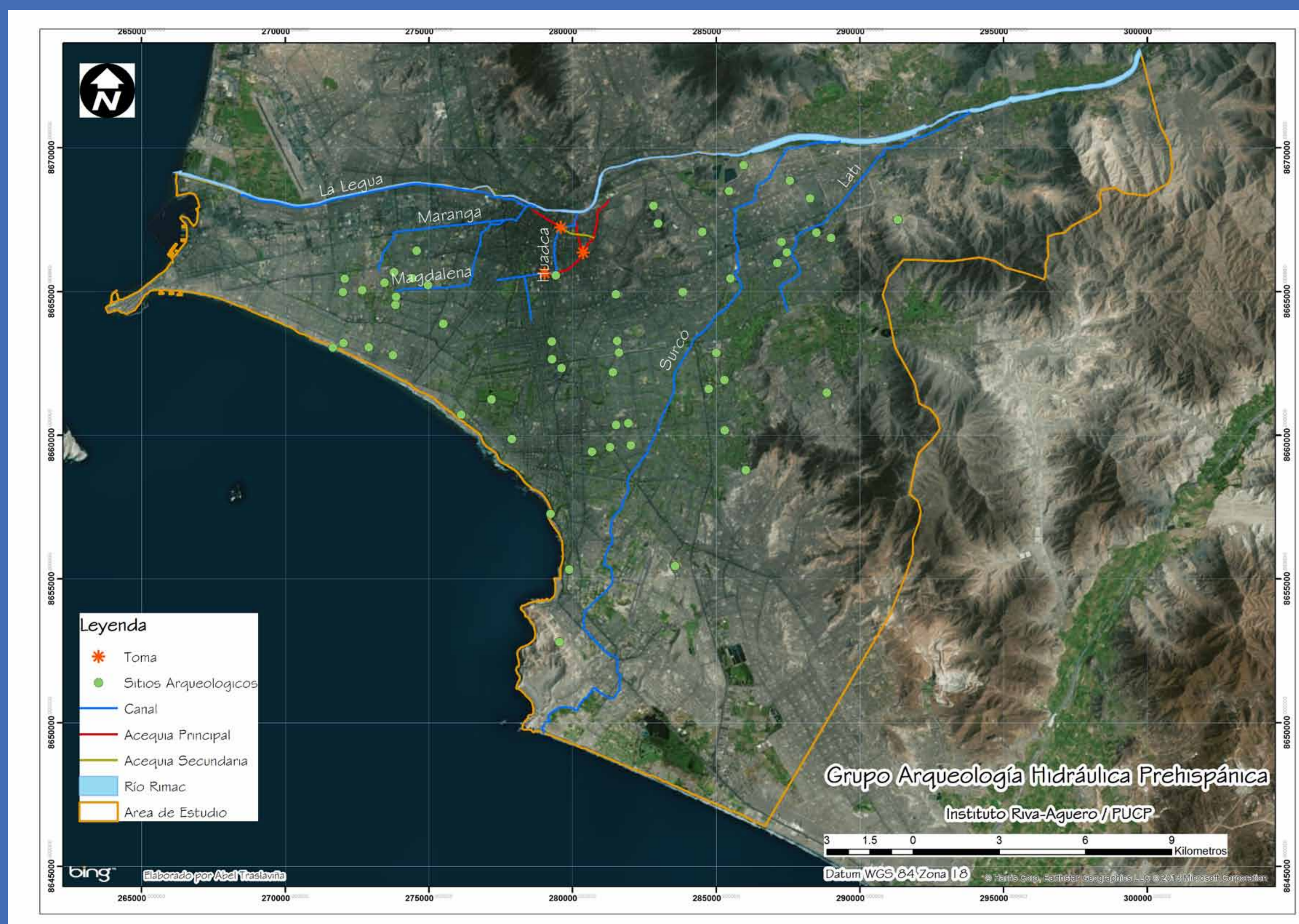

Zona de estudio.



Zona Atarjea.